

LA GAZETTE

DU PATRIMOINE #1

SEPTEMBRE 2020

À DÉCOUVRIR DANS CE NUMÉRO

> Lancement des
750 ans
de la Bastide



> Programme des Journées
Européennes du Patrimoine
19 et 20 septembre 2020

1270-2020 LA BASTIDE DE LIBOURNE A 750 ANS

Voici plusieurs mois, notre Maire avait manifesté le souhait que le 750^e anniversaire de la bastide de Libourne soit célébré comme il se doit ! La crise sanitaire a bouleversé le calendrier des commémorations et de toutes les festivités...

Néanmoins, nous avons décidé que les journées du Patrimoine seraient l'occasion d'**ouvrir les célébrations du 750^e anniversaire de Libourne**, qui pourront déborder sur l'année prochaine en raison des circonstances.

Ce sera ainsi l'occasion de découvrir ou de comprendre où nous vivons, et **comment l'histoire a façonné notre ville et notre environnement**.

Le sens qui a été donné en Guyenne et Gascogne au terme latin *bastida* est celui d'une ville neuve bâtie sur un plan régulier, bénéficiant généralement d'une charte et de l'octroi de privilèges politiques et économiques.

Sur un plan de rues rectilignes se croisant à angles droits, **les bastides reviennent au tracé gréco-romain disparu avec l'Antiquité**. De même, la réhabilitation de la place centrale (telle l'agora ou le forum) organise autour d'elle la vie de la nouvelle cité.

Au confluent de l'Isle et de la Dordogne, en ce temps où les bateaux assurent une grande partie du commerce, le lieu est idéal pour installer un port sur la route entre l'arrière-pays et la haute mer. Cela n'échappe pas au futur Edouard I^{er} d'Angleterre (1272) qui, séduit par le site, demande en 1268 au sénéchal de Guyenne Jehan de Grailly de développer la ville en fondant une bastide. C'est donc l'anglais Roger de Leyburn qui est chargé de sa construction l'année suivante, un pentagone irrégulier de 800 m sur 600 terminé en 1270 et à laquelle il laisse son nom. Puis, au milieu du XIV^e siècle, Libourne se protège derrière des fortifications dont il nous reste la célèbre tour du Grand-Port (dite tour Richard), dernière des sept portes de la cité.

Tandis qu'autour de la place carrée le pouvoir laïc est hébergé dans le bel hôtel de ville, en face le religieux s'installe dans l'église Saint-Thomas, disparue aujourd'hui (elle fut remplacée par un théâtre puis une halle et enfin la salle des fêtes et le marché couvert). Cette disparition est probablement due au fait que les habitants lui ont préféré le plus vieux lieu de culte connu, l'actuelle église Saint-Jean-Baptiste,

nommée dans une charte de 1110 Saint-Jean des Fougères (Fozera). **Cela nous rappelle qu'avant la bastide existait déjà un bourg ancien, que révèle la topographie non rectiligne de certaines rues...**

Car le lieu de peuplement de notre ville est très ancien, antérieur à la bastide, qui ne fait pas partie de celles qui ont été construites sur une terre vierge. En effet, cet endroit privilégié, au nœud de plusieurs vallées, à la rencontre de rivières, fut dès l'antiquité romaine un port fluvial. Alors nommée Condat, l'habitat se situait-il vers le village de Condat ou au confluent, près de l'eau, où sont les quartiers préexistant à la bastide, entre la tour du Grand-Port et Saint-Jean ? À moins que la cité romaine ne fût assez importante pour s'étendre jusqu'à Condat ? Les fouilles commencées au cours de cet été 2020 dans ce secteur nous en apprendrons peut-être plus... Toujours est-il qu'au Moyen Âge une petite agglomération a remplacé l'habitat romain et a pris le nom de Fozera. Elle le gardera jusqu'à la construction de la bastide qui fonde Libourne, ouvrant la voie au développement d'une cité considérable, prospère et agréable à vivre...

La municipalité espère que cet anniversaire éveillera la curiosité des Libournais autant qu'elle renforcera leur attachement pour leur cité.

Christophe-Luc ROBIN
Adjoint au Maire de Libourne
délégué au Patrimoine



LES JOURNÉES EUROPÉENNES DU PATRIMOINE 19 ET 20 SEPTEMBRE 2020

L'ensemble de ces animations est organisé dans le respect des mesures sanitaires, avec la complicité bienveillante du public. Ainsi, pour la sécurité des visiteurs et du personnel, le port du masque est obligatoire sur tous les sites.

MUSÉE DES BEAUX-ARTS

Samedi 19 et dimanche 20 septembre

Libre accès de 9h30 à 13h et de 14h à 18h

● Braderie de catalogues sur les collections et les expositions

Pas moins de 10 titres proposés au public entre 4€ et 8€ pièce.



● Découverte de la nouvelle présentation des collections en avant-première

Le public est invité à découvrir, en avant-première, le nouvel accrochage des collections permanentes annonçant l'exposition Confidentialles qui débute le 10 octobre prochain.

Les 40 œuvres sorties des réserves et présentées dans la seconde galerie du musée ont toutes pour thème la femme comme sujet de représentation.

● L'oeuvre mystère

Un objet étonnant, sorti exceptionnellement des réserves du musée, est présenté dans les salles durant ces deux jours. Saurez-vous deviner à quoi il servait ?

● Visites commentées - 11h et 15h

Des visites commentées sur le thème de la représentation de la femme dans l'art.

Nombre de places limité. Sur inscription uniquement au 05 57 55 33 44 ou par mail musees@libourne.fr

● Animation en famille : mon petit abécédaire du musée - 16h

En lien avec le thème des Journées européennes du patrimoine, l'équipe du musée propose aux enfants, accompagnés de leurs parents, une visite atypique pour découvrir le musée au rythme de l'alphabet !

Nombre de places limité. Sur inscription uniquement au 05 57 55 33 44 ou par mail musees@libourne.fr

📍 Hôtel de Ville - 42 Place Abel Surchamp

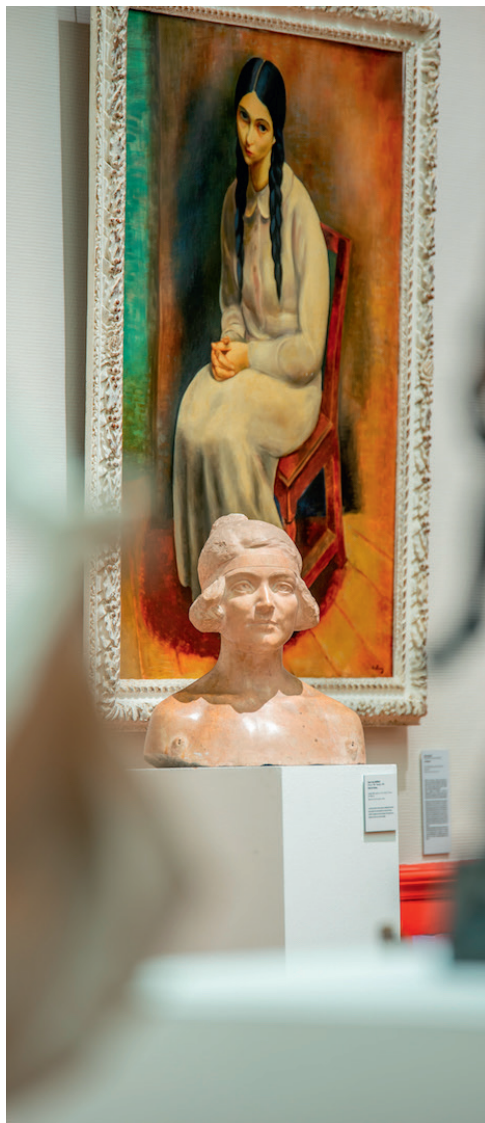

Vue d'une galerie du musée des Beaux-Arts ©Jean-Michel Le Saux

SERVICE HISTOIRE ET ARCHIVES

Samedi 19 et dimanche 20 septembre

● EXPOSITION : « LES ARCHIVES SE METTENT AU VERT - Histoire des parcs et jardins » - Visite Libre

Inscrits dans la mémoire collective, les parcs et jardins de la ville témoignent de la richesse d'un patrimoine vivant où l'homme met la nature en scène et offre la possibilité d'une pause dans l'agitation urbaine.

Les archives municipales vous proposent une exposition à ciel ouvert de ces lieux chargés d'histoire et vous donnent rendez-vous dans le jardin de la Maison Robin, rue Etienne Sabatié.

● EXPOSITION : « SUIVEZ LA GUILDE ! - Clair, Maur, Blaise et les autres pour une échappée dans le temps ». De 10h à 18h

Visite libre - jauge limitée

Accessible aux personnes à mobilité réduite

Guildes, organisations, confréries, corporations... Termes plus ou moins tombés en désuétude aujourd'hui, venez les découvrir à travers le registre de la confrérie Saint-Clair ou encore la pancarte de la corporation des Sacquiers. Autant de traces d'organisations professionnelles et spirituelles qui ont fait partie du paysage de notre Cité durant des siècles.

📍 3 rue Étienne Sabatié



MÉDIATHÈQUE CONDORCET

Samedi 19 septembre de 10h à 18h

● Vente à petits prix des livres issus du désherbage des collections

Opération qui consiste, en bibliothèque, à retirer des rayonnages les documents qui ne peuvent plus être proposés aux lecteurs (livres abîmés, obsolètes...).

📍 Place des Récollets

CIMETIÈRE DE LA PAILLETTE

Samedi 19 et dimanche 20 septembre

● Visites libres des sépultures remarquables - de 10h à 18h.

Guide de visite disponible sur place.

📍 91 rue de Montaudon

OFFICE DE TOURISME DU LIBOURNAIS

● Visite guidée de la bastide portuaire de Libourne

Samedi 19 et dimanche 20 septembre : de 10h à 11h30, de 14h30 à 16h et de 16h30 à 18h

📍 12 Quai Souchet 33500 Libourne

Gratuit sur réservation

Profitez de ce week-end pour participer à une visite guidée pédestre et découvrir les principales époques d'évolution et de croissance de cette bastide portuaire.

Venez et partageons ensemble notre patrimoine au départ des quais, puis à travers la Tour du Grand Port, le Couvent des Cordeliers, la place Abel Surchamp, l'église Saint Jean Baptiste, le temple, les remparts ...

● Croisières commentées au départ de Libourne

Samedi 19 et dimanche 20 septembre de 10h30 à 12h30, de 14h à 16h, et de 16h30 à 18h30.

Tarif plein : 18 €.

Tarifs réduits : 15€ de 6 à 18 ans / habitants de La Cali sur justificatif de domicile / groupe à partir de 10 pers / client du Pass Découverte en Libournais, personne en situation de handicap.

Forfait famille : 2 adultes + 2 enfants de 6 à 18 ans = 49€ au lieu de 66€.

Gratuité : 0 à 5 ans.

Départ de la croisière : Ponton des Deux Tours, Quai Souchet à Libourne.

Bateau : Le Pibal d'une capacité de 40 personnes.

Embarquez pour une expérience unique au fil de la Dordogne.

Au départ de la bastide de Libourne, accordez-vous une parenthèse de 2h pleine de fraîcheur.

Grâce à notre guide conférencier, ce patrimoine naturel et culturel labélisé par l'UNESCO n'aura plus de secret pour vous.

Peut-être aurez-vous la chance de rencontrer le mascaret, ce phénomène naturel rare et spectaculaire !

À bord, un verre de vin accompagné de deux macarons vous sont offerts.

Billetterie à l'Office de Tourisme du Libournais

📍 40 Place Abel Surchamp, 33500 LIBOURNE

05 57 51 15 04 - bienvenue@tourisme-libourmais.com

Vente en ligne sur www.tourisme-libourmais.com

Au ponton, 30 minutes avant le départ, si places restantes.

THÉÂTRE LE LIBURNIA

Samedi 19 et dimanche 20 septembre

- **Exposition sur l'histoire du Théâtre à Libourne**
Samedi de 10h30 à 17h et dimanche de 10h30 à 13h30.

Port du masque obligatoire - Jauge limitée

Vendredi 18, Samedi 19 et dimanche 20 septembre

- **Venez découvrir le théâtre, ses coulisses et suivre, en petit comité la présentation de la saison. Un moment de convivialité et d'échanges !**

Vendredi 18 septembre :

18h30 : Visite du Théâtre « Côté coulisses » (durée 45 min)

19h30 : Présentation de la saison (durée 1h30)

Samedi 19 septembre :

11h, 15h, 18h30 : Visite du Théâtre « Côté coulisses » (durée 45min)

12h, 16h, 19h30 : Présentation de la saison (durée 1h30)

Dimanche 20 septembre :

11h : Visite du Théâtre « Côté coulisses » (durée 45 min)

12h : Présentation de la saison (durée 1h30)

Gratuit / 20 places par créneau / Réservation obligatoire au Théâtre le Liburnia : 05 57 74 13 14

📍 14 Rue Donnet

KIOSQUE

Samedi 19 septembre

- **Concerts**

15h30 - Ensemble de saxophone

16h - Harmonie de Libourne

📍 Place Joffre

ÉGLISE SAINT JEAN BAPTISTE

Samedi 19 septembre : 10h-18h et

Dimanche 20 septembre : 12h-18h

Exposition de la Sainte Épine, expositions de

vêtements liturgiques et bannières...

Visites guidées

📍 10 Place Saint-Jean

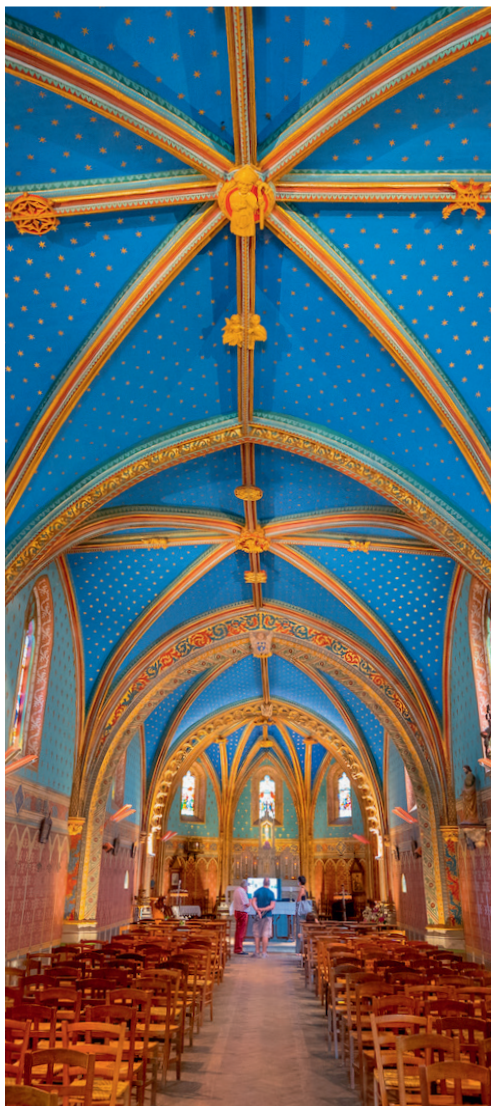

Chapelle de Condat

CHAPELLE ROYALE NOTRE DAME DE CONDAT

Dimanche 20 septembre : de 10h à 12h et de 14h à 17h 30

Visites libres ou commentées - Découvrez l'histoire de la chapelle depuis le XII^e siècle jusqu'à aujourd'hui et sa récente restauration, au travers de visites libres ou commentées.

📍 Allée du Guesclin

HÔTEL DE VILLE



Samedi 19 septembre à 17h30

LANCEMENT DES COMMÉMORATIONS DES 750 ANS DE LA BASTIDE DE LIBOURNE.

Présentation et animation par **Christophe-Luc Robin, docteur en histoire, adjoint au maire délégué au Patrimoine et Jean-François Le Strat, conseiller municipal délégué à la Mémoire.**

- **Conférence « Libourne et ses archives médiévales : la mémoire d'une bastide ou comment comprendre quel est ce fameux livre velu ? ».** Proposée par **Madame Cruzier-Rolland doctorante en histoire médiévale, chargée de travaux dirigés à l'Université Bordeaux Montaigne.**

Dans ses recherches actuelles, à l'aide des sciences auxiliaires de l'histoire, elle recense et exploite les fonds des archives communales des principales villes de Guyenne, dont Bordeaux et Libourne, afin notamment de déterminer comment se construisirent leurs mémoires urbaines, en lien avec l'identité des communautés médiévales et leurs liens avec la Couronne anglaise.

Libourne et ses archives médiévales : la mémoire d'une bastide ou comment comprendre quel est ce fameux livre velu ?

La bastide de Libourne fut fondée en 1270 par Roger de Leyburn, lieutenant du prince Édouard, fils du roi d'Angleterre Henri III et duc d'Aquitaine. La mémoire écrite de la commune fut sciemment élaborée par les édiles des derniers siècles du Moyen Âge, qui produisirent et/ou conservèrent des documents d'archives, dont certains furent très particuliers, comme le cartulaire municipal désormais connu sous le nom de Livre Velu. Cette mémoire urbaine met en avant la relation forte que conserva Libourne avec la Couronne anglaise, à l'origine de ses droits, privilèges et prospérité, jusqu'à la défaite de 1453 face aux Français, modérément acceptée. Elle décrit également la communauté médiévale, telle qu'elle se définissait elle-même, une unité politique fondée sur des origines chrétiennes et marchandes, parmi laquelle se distinguait quelques familles, monopolisant le pouvoir édilic. Elle garde également la trace de relations conflictuelles des Libournais avec certains de leurs voisins, notamment les Bordelais, les principaux rivaux en matière commerciale et politique.

Sur inscription jusqu'au 18 septembre à l'adresse vmeynard@libourne.fr - Jauge limitée



@AM-Lib-Cartulaire municipal, couverture - AA 1

- **Visite commentée de l'hôtel de Ville par Jean-François Le Strat, conseiller municipal délégué à la Mémoire**

📍 Salle du Conseil de l'hôtel de ville



Hôtel de Ville

TEMPLE PROTESTANT

Samedi 19 septembre et dimanche 20 septembre

De 14h à 18h - Portes ouvertes, visite, présentation et renseignements sur l'histoire du bâtiment et sur la religion Protestante. Exposition sur les repas dans la Bible.

📍 Place Du Doyen Carbonnier.

BASTIDE

Samedi 19 septembre et dimanche 20 septembre

Parcourez les rues à la découverte des témoignages de la Bastide d'origine grâce au parcours d'interprétation du patrimoine réalisé par l'Union des villes Bastides de Gironde.

📍 1^{er} panneau disposé à proximité de l'Office de Tourisme, place Abel Surchamp.

BALADE ARCHITECTURALE

« LA PLUME & LES MASQUES »

Samedi 19 septembre de 15h à 17h

Le CAUE Gironde conseil d'architecture, d'urbanisme et d'environnement vous propose : **La plume & les masques**, balade architecturale autour du patrimoine éducatif et culturel, visites commentées d'établissements scolaires et du théâtre le Liburnia ponctuées par des interventions artistiques des gens du cirque et du monde des lettres.

Partenaires : Ville de Libourne, Compagnie Déclit Circus et La Belle Équipe « écrivains » Libournais

Départ : 15h au 23 rue Jean Jaurès

Durée : 2h - À pied, convient aux enfants

Inscriptions et renseignements : 05 56 97 81 89
07 72 66 16 02 / sensibilisation@cauegironde.com



FERME PÉDAGOGIQUE

DE LA BARBANNE

Samedi 19 septembre à 10h et 15h

Visites guidées : Attenante au site naturel des Dagueys, la ferme pédagogique, en partenariat avec le Conservatoire des Races d'Aquitaine, dispose d'animaux de races locales, départementales ou régionales. Le site aménagé héberge près de 300 animaux et une trentaine d'espèces différentes sur 6 hectares pour près d'1 km de promenade.

Petits et grands peuvent y découvrir gratuitement : poneys landais, porc gascons, chèvres des Pyrénées, moutons landais, poules, oies, lapins chèvres, ânesse des Pyrénées...

Durée : 1h30 environ - Réservations au 07.77.28.42.86 ou par courriel : ferme-barbanne@mairie-libourne.fr



Ferme de la Barbanne



Le chantier du centre aquatique ouvre ses portes !

VISITEZ LE CENTRE AQUATIQUE DE LA CALI

Samedi 19 et dimanche 20 septembre.

Le chantier du futur Centre Aquatique ouvre ses portes le temps d'un week-end.

L'occasion pour le public de venir constater les avancées de ce chantier titanesque et de découvrir les prémices d'un futur lieu incontournable en Libournais.

20 personnes par visite.

Samedi : 9h30 / 11h15 / 14h15 / 16h00

Dimanche : 14h15 / 16h00

Réservation obligatoire sur www.lacali.fr

À partir de 12 ans - Accompagné par un adulte

Port du masque, chaussures fermées et pantalon obligatoires

📍 RDV sur le parking de la base vie du chantier - 11 rue Logroño



À VENIR

EXPOSITION CONFIDENTI *Elles*

le 10 octobre prochain

Des œuvres datant du XVI^e siècle à nos jours questionnent la place des femmes dans l'art.